

Cualquier semejanza con la realidad ¿es pura coincidencia?

La Literatura construye el mito.



Nombre y apellido:



Estación 2. Actividad 2.

¡A escribir!

En pequeños grupos van a escribir un breve comentario (aproximadamente 300 palabras), en el que puedan plasmar la información recogida en el cuadro y su lectura e interpretación del final.



¿Qué información puede tener un comentario?

Un comentario debe incluir:

- **Datos completos** del texto que se comenta (título del cuento, obra en la que aparece el cuento, año de publicación, nombre del autor).
- Breve **contexto** sobre la **publicación** de la obra.
- **Síntesis** de la historia narrada (hechos, época a la que refiera, lugar de los hechos) y presentación de los personajes.
- **Interpretación** del cuento a partir de las **representaciones** de Eva Perón.

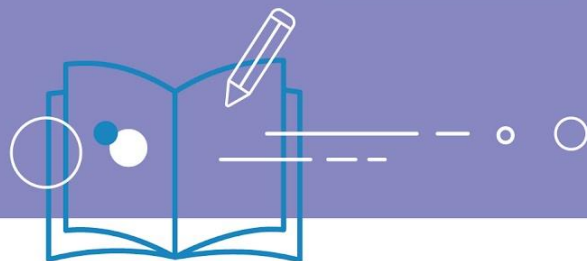

Claves de Escritura

Antes de empezar a escribir, les sugerimos que repasen estas claves:

- **Decidir el orden** temático en que se presenta la información.
- **Organizar** los diferentes **contenidos en párrafos** (tres o cuatro párrafos, por ejemplo).
- **Escribir oraciones cortas** para ser lo más claros posible, revisar concordancia y puntuación dentro de esas oraciones.
- **Revisar** que toda la información esté presente y desarrollada.